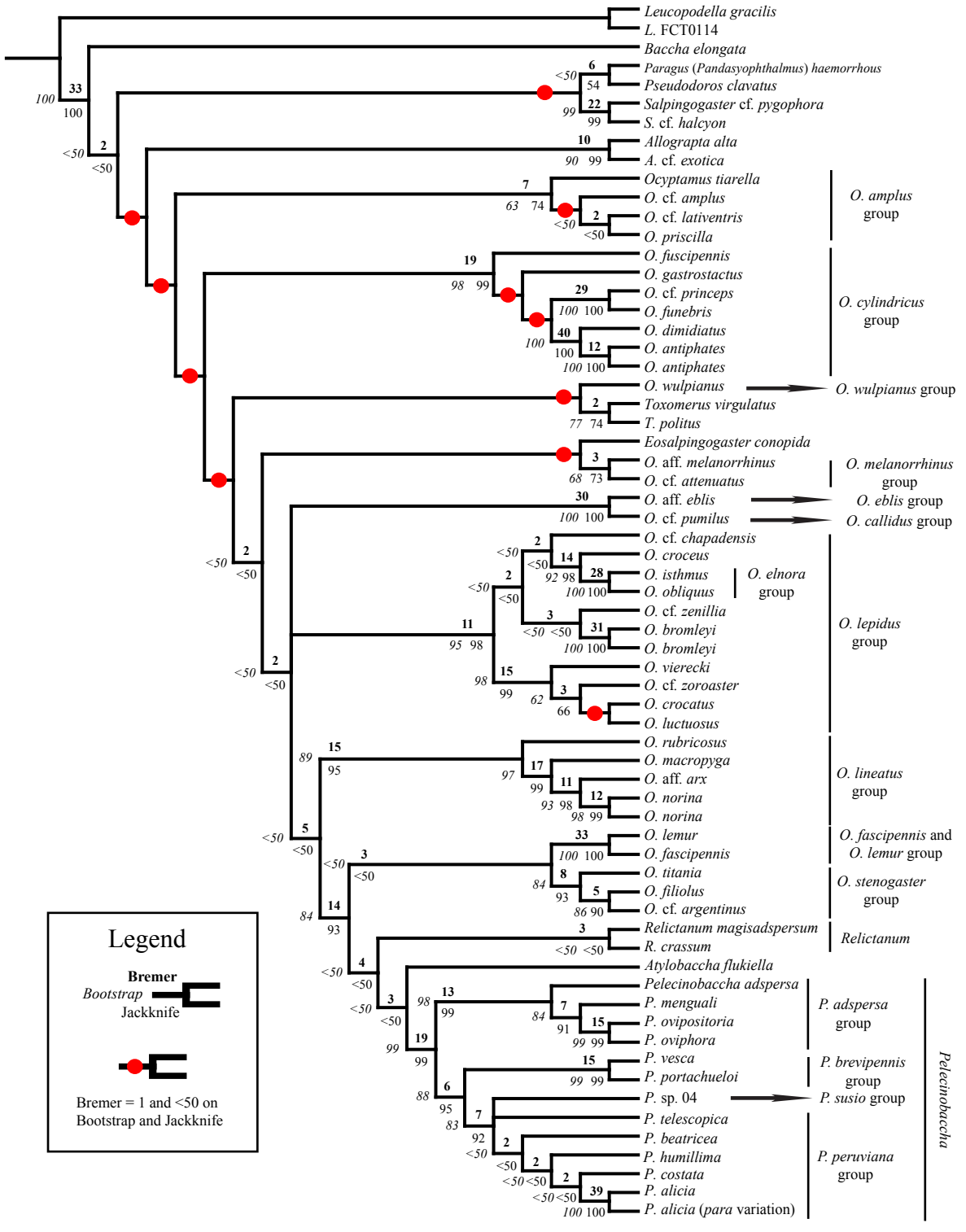
Leucopodella gracilis
L. FCT0114
Baccha elongata
Paragus (Pandasyophthalmus) haemorrhous
Pseudodoros clavatus
Salpingogaster cf. pygophora
S. cf. halcyon
Allograpta alta
A. cf. exotica
Ocyptamus tiarella
O. cf. amplus
O. cf. lativentris
O. priscilla
O. amplus group
O. fuscipennis
O. gastrostactus
O. cf. princeps
O. funebris
O. dimidiatus
O. antiphates
O. antiphates
O. cylindricus group
O. wulpianus
O. wulpianus group
Toxomerus virgulatus
T. politus
Eosalpingogaster conopida
O. aff. melanorrhinus
O. cf. attenuatus
O. melanorrhinus group
O. aff. eblis
O. eblis group
O. cf. pumilus
O. callidus group
O. cf. chapadensis
O. croceus
O. isthmus
O. obliquus
O. elnora group
O. cf. zenillia
O. bromleyi
O. bromleyi
O. lepidus group
O. vierecki
O. cf. zoroaster
O. crocatus
O. luctuosus
O. rubricosus
O. macropyga
O. aff. arx
O. norina
O. norina
O. lineatus group
O. lemur
O. fascipennis
O. fascipennis and O. lemur group
O. titania
O. filiolus
O. cf. argentinus
O. stenogaster group
Relictanum magisadspersum
R. crassum
Relictanum
Atylobaccha flukiella
Pelecinobaccha adspersa
P. menguali
P. ovipositoria
P. oviphora
P. adspersa group
P. vesca
P. portachueloi
P. brevipennis group
P. sp. 04
P. susio group
P. telescopica
P. beatricea
P. humillima
P. costata
P. alicia
P. alicia (para variation)
P. peruviana group
Pelecinobaccha
Legend
Bremer
Bootstrap
Jackknife
Bremer = 1 and <50 on Bootstrap and Jackknife