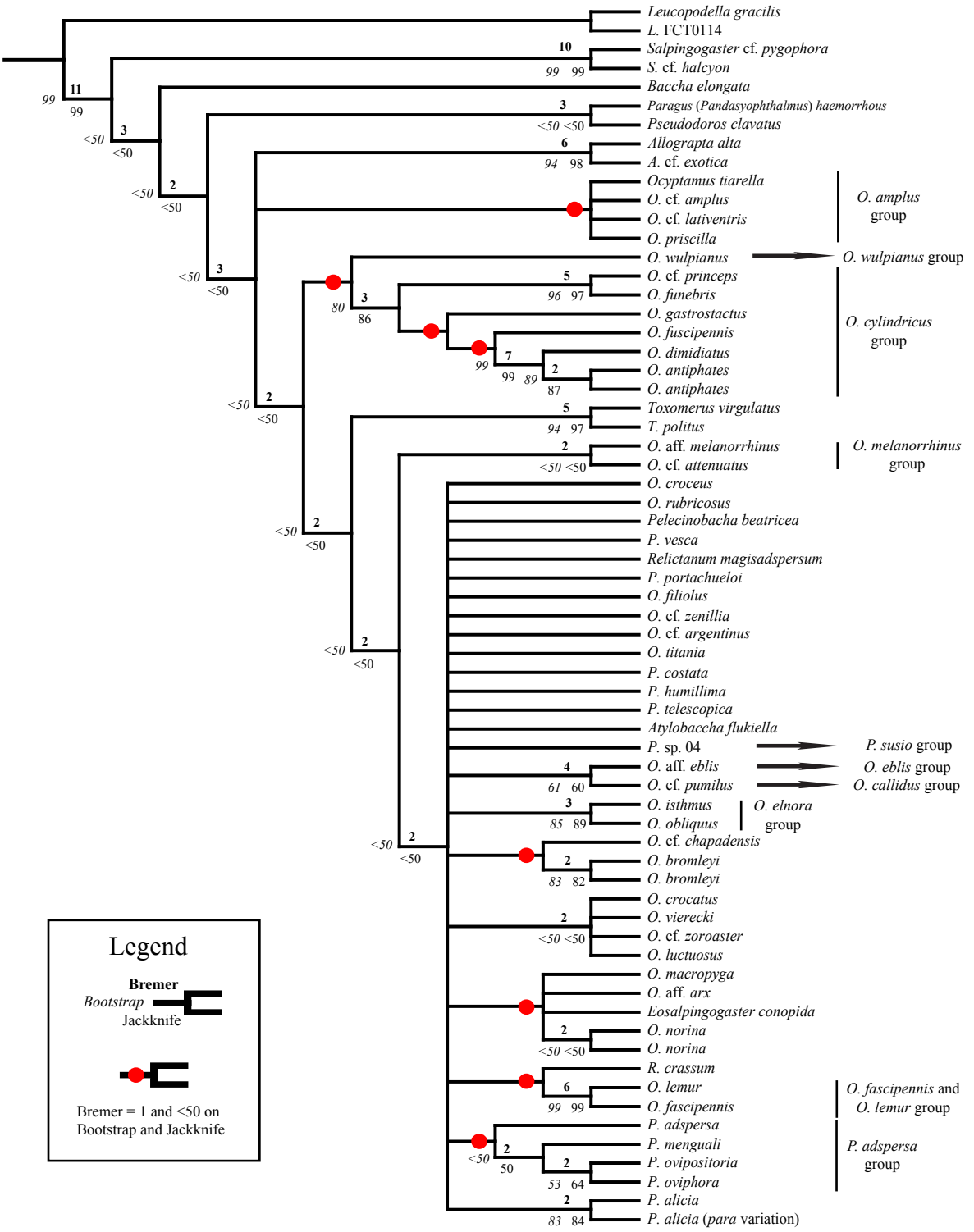
Leucopodella gracilis
L. FCT0114
Salpingogaster cf. pygophora
S. cf. halcyon
Baccha elongata
Paragus (Pandasyophthalmus) haemorrhous
Pseudodoros clavatus
Allograpta alta
A. cf. exotica
Ocyptamus tiarella
O. cf. amplus
O. cf. lativentris
O. priscilla
O. amplus group
O. wulpianus
O. wulpianus group
O. cf. princeps
O. funebris
O. gastrostactus
O. fuscipennis
O. dimidiatus
O. antiphates
O. antiphates
O. cylindricus group
Toxomerus virgulatus
T. politus
O. aff. melanorrhinus
O. cf. attenuatus
O. melanorrhinus group
O. croceus
O. rubricosus
Pelecinobacha beatricea
P. vesca
Relictanum magisadspersum
P. portachueloi
O. filiolus
O. cf. zenillia
O. cf. argentinus
O. titania
P. costata
P. humillima
P. telescopica
Atylobaccha flukiella
P. sp. 04
P. susio group
O. aff. eblis
O. cf. pumilus
O. eblis group
O. callidus group
O. isthmus
O. obliquus
O. elnora group
O. cf. chapadensis
O. bromleyi
O. bromleyi
O. crocatus
O. vierecki
O. cf. zoroaster
O. luctuosus
O. macropyga
O. aff. arx
Eosalpingogaster conopida
O. norina
O. norina
R. crassum
O. lemur
O. fascipennis
O. fascipennis and O. lemur group
P. adspersa
P. menguali
P. ovipositoria
P. oviphora
P. adspersa group
P. alicia
P. alicia (para variation)
Legend
Bremer
Bootstrap
Jackknife
Bremer = 1 and <50 on Bootstrap and Jackknife