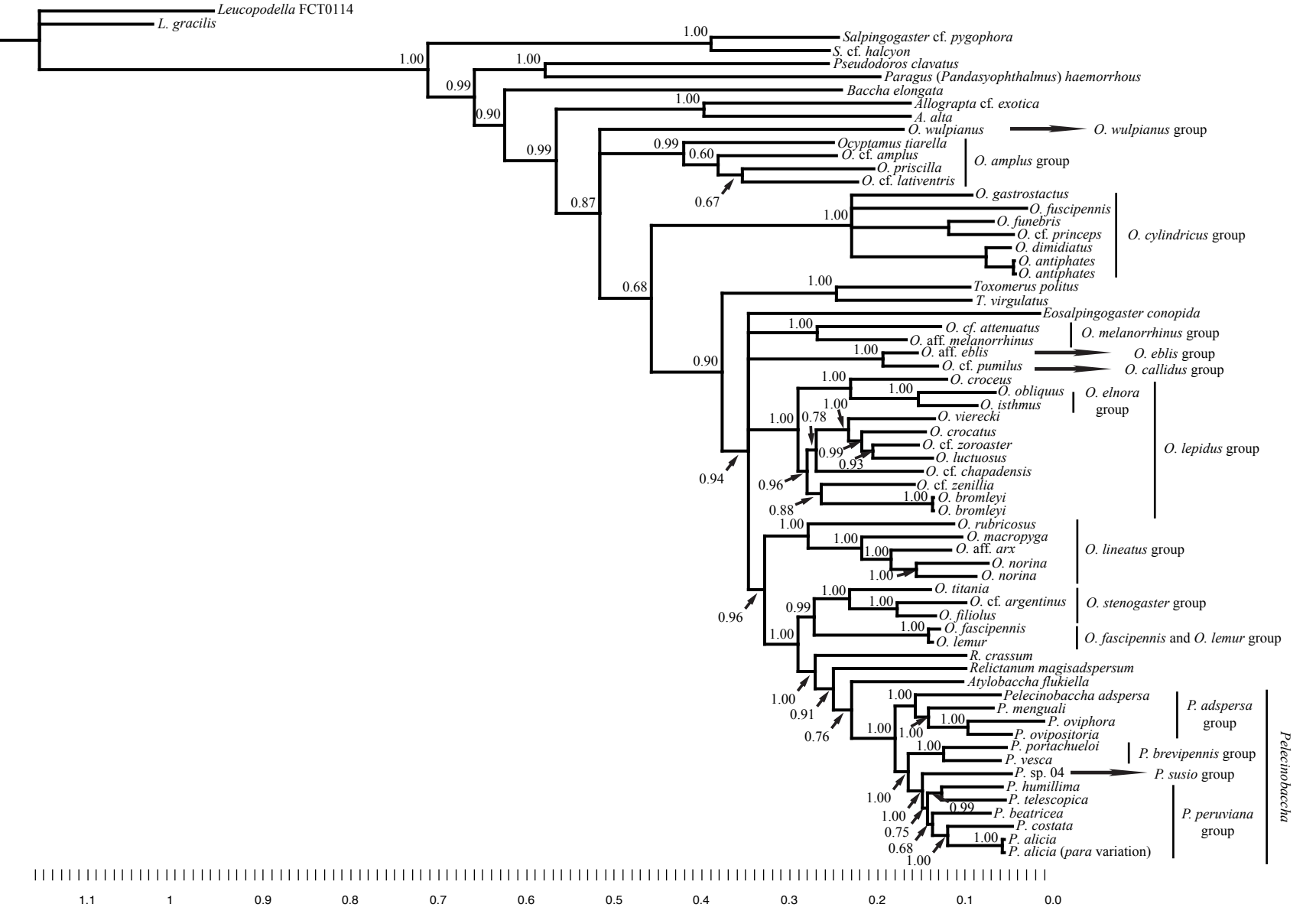
Leucopodella FCT0114
L. gracilis
Salpingogaster cf. pygophora
S. cf. halcyon
Pseudodoros clavatus
Paragus (Pandasyophthalmus) haemorrhous
Baccha elongata
Allograpta cf. exotica
A. alta
O. wulpianus
O. wulpianus group
Ocyptamus tiarella
O. cf. amplus
O. priscilla
O. cf. lativentris
O. amplus group
O. gastrostactus
O. fuscipennis
O. funebris
O. cf. princeps
O. dimidiatus
O. antiphates
O. antiphates
O. cylindricus group
Toxomerus politus
T. virgulatus
Eosalpingogaster conopida
O. cf. attenuatus
O. aff. melanorrhinus
O. melanorrhinus group
O. aff. eblis
O. eblis group
O. cf. pumilus
O. callidus group
O. croceus
O. obliquus
O. isthmus
O. elnora group
O. vierecki
O. crocatus
O. cf. zoroaster
O. luctuosus
O. cf. chapadensis
O. cf. zenillia
O. bromleyi
O. bromleyi
O. lepidus group
O. rubricosus
O. macropyga
O. aff. arx
O. norina
O. norina
O. lineatus group
O. titania
O. cf. argentinus
O. filiolus
O. stenogaster group
O. fascipennis
O. lemur
O. fascipennis and O. lemur group
R. crassum
Relictanum magisadspersum
Atylobaccha flukiella
Pelecinobaccha adspersa
P. menguali
P. oviphora
P. ovipositoria
P. adspersa group
P. portachueloi
P. vesca
P. brevipennis group
P. sp. 04
P. susio group
P. humillima
P. telescopica
P. beatricea
P. costata
P. alicia
P. alicia (para variation)
P. peruviana group
Pelecinobaccha
1.1
1
0.9
0.8
0.7
0.6
0.5
0.4
0.3
0.2
0.1
0.0