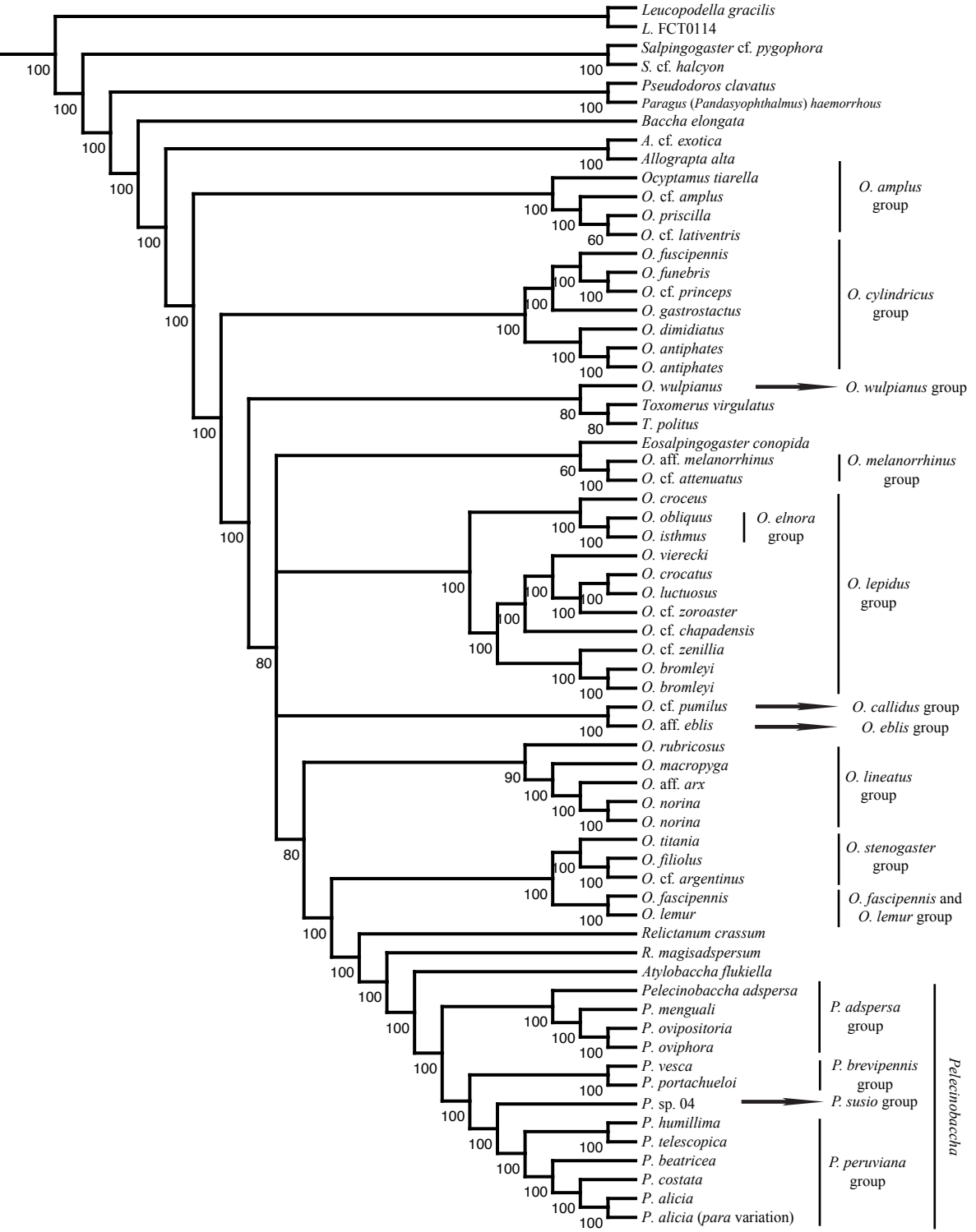
Leucopodella gracilis
L. FCT0114
Salpingogaster cf. pygophora
S. cf. halcyon
Pseudodoros clavatus
Paragus (Pandasyophthalmus) haemorrhous
Baccha elongata
A. cf. exotica
Allograpta alta
Ocyptamus tiarella
O. cf. amplus
O. priscilla
O. cf. lativentris
O. amplus group
O. fuscipennis
O. funebris
O. cf. princeps
O. gastrostactus
O. dimidiatus
O. antiphates
O. antiphates
O. cylindricus group
O. wulpianus
O. wulpianus group
Toxomerus virgulatus
T. politus
Eosalpingogaster conopida
O. aff. melanorrhinus
O. cf. attenuatus
O. melanorrhinus group
O. croceus
O. obliquus
O. isthmus
O. elnora group
O. vierecki
O. crocatus
O. luctuosus
O. cf. zoroaster
O. cf. chapadensis
O. cf. zenillia
O. bromleyi
O. bromleyi
O. lepidus group
O. cf. pumilus
O. callidus group
O. aff. eblis
O. eblis group
O. rubricosus
O. macropyga
O. aff. arx
O. norina
O. norina
O. lineatus group
O. titania
O. filiolus
O. cf. argentinus
O. stenogaster group
O. fascipennis
O. lemur
O. fascipennis and O. lemur group
Relictanum crassum
R. magisadspersum
Atylobaccha flukiella
Pelecinobaccha adspersa
P. menguali
P. ovipositoria
P. oviphora
P. adspersa group
P. vesca
P. portachueloi
P. brevipennis group
P. sp. 04
P. susio group
P. humillima
P. telescopica
P. beatricea
P. costata
P. alicia
P. alicia (para variation)
P. peruviana group
Pelecinobaccha